

Kadastro duomenų nustatymo data: **2000-03-28**

- 2.11. **Pastatas - Stalių dirbtuvės**
 Unikalus daikto numeris: **3996-0013-2089**
 Daikto pagrindinė naudojimo paskirtis: **Gamybos, pramonės**
 Pažymėjimas plane: **9P1/p**
 Statybos pabaigos metai: **1960**
 Baigtumo procentas: **90 %**
 Šildymas: **Vietinis centrinis šildymas**
 Sienos: **Plytos**
 Stogo danga: **Asbestcementis**
 Aukštų skaičius: **1**
 Bendras plotas: **134.41 kv. m**
 Pagrindinis plotas: **134.41 kv. m**
 Tūris: **633 kub. m**
 Užstatytas plotas: **171.00 kv. m**
 Atkūrimo sąnaudos (statybos vertė): **37515 Eur**
 Fizinio nusidėvėjimo procentas: **55 %**
 Atkuriamoji vertė: **16882 Eur**
 Vidutinė rinkos vertė: **3376 Eur**
 Vidutinės rinkos vertės nustatymo data: **2000-03-28**
 Kadastro duomenų nustatymo data: **2000-03-28**
- 2.12. **Pastatas - Praėjimo punktas**
 Unikalus daikto numeris: **3996-0013-2098**
 Daikto pagrindinė naudojimo paskirtis: **Kita**
 Pažymėjimas plane: **10H1/p**
 Statybos pabaigos metai: **1980**
 Baigtumo procentas: **82 %**
 Sienos: **Plytos**
 Stogo danga: **Ruberoidas**
 Aukštų skaičius: **1**
 Bendras plotas: **5.05 kv. m**
 Pagrindinis plotas: **5.05 kv. m**
 Tūris: **36 kub. m**
 Užstatytas plotas: **13.00 kv. m**
 Atkūrimo sąnaudos (statybos vertė): **3786 Eur**
 Fizinio nusidėvėjimo procentas: **29 %**
 Atkuriamoji vertė: **2688 Eur**
 Vidutinė rinkos vertė: **538 Eur**
 Vidutinės rinkos vertės nustatymo data: **2000-03-28**
 Kadastro duomenų nustatymo data: **2000-03-28**
- 2.13. **Pastatas - Inventoriaus sandėlis**
 Unikalus daikto numeris: **3996-0013-2101**
 Daikto pagrindinė naudojimo paskirtis: **Sandėliavimo**
 Pažymėjimas plane: **11F1/p**
 Statybos pabaigos metai: **1966**
 Baigtumo procentas: **90 %**
 Sienos: **Plytos**
 Stogo danga: **Ruberoidas**
 Aukštų skaičius: **1**
 Bendras plotas: **287.03 kv. m**
 Pagrindinis plotas: **147.05 kv. m**
 Tūris: **1054 kub. m**
 Užstatytas plotas: **198.00 kv. m**
 Atkūrimo sąnaudos (statybos vertė): **50991 Eur**
 Fizinio nusidėvėjimo procentas: **44 %**
 Atkuriamoji vertė: **29071 Eur**
 Vidutinė rinkos vertė: **4361 Eur**
 Vidutinės rinkos vertės nustatymo data: **2000-03-28**
 Kadastro duomenų nustatymo data: **2000-03-28**
- 2.14. **Pastatas - Sandėlis**
 Unikalus daikto numeris: **3996-0013-2112**
 Daikto pagrindinė naudojimo paskirtis: **Sandėliavimo**
 Pažymėjimas plane: **12F1/p**

- Statybos pabaigos metai: **1968**
 Baigtumo procentas: **97 %**
 Šildymas: **Vietinis centrinis šildymas**
 Sienos: **Plytos**
 Stogo danga: **Asbestcementis**
 Aukštų skaičius: **1**
 Bendras plotas: **49.73 kv. m**
 Pagrindinis plotas: **28.16 kv. m**
 Tūris: **183 kub. m**
 Užstatytas plotas: **65.00 kv. m**
 Atkūrimo sąnaudos (statybos vertė): **14903 Eur**
 Fizinio nusidėvėjimo procentas: **38 %**
 Atkuriamoji vertė: **9171 Eur**
 Vidutinė rinkos vertė: **1376 Eur**
 Vidutinės rinkos vertės nustatymo data: **2000-03-28**
 Kadastro duomenų nustatymo data: **2000-03-28**
- 2.15. **Pastatas - Reabilitacijos centras**
 Unikalus daikto numeris: **3999-7001-3018**
 Daikto pagrindinė naudojimo paskirtis: **Gydymo**
 Pažymėjimas plane: **16C1/p**
 Statybos pabaigos metai: **1997**
 Baigtumo procentas: **100 %**
 Šildymas: **Vietinis centrinis šildymas**
 Vandentiekis: **Vietinis vandentiekis**
 Nuotekų šalinimas: **Vietinis nuotekų šalinimas**
 Sienos: **Plytos**
 Stogo danga: **Asbestcementis**
 Aukštų skaičius: **1**
 Bendras plotas: **228.16 kv. m**
 Pagrindinis plotas: **154.16 kv. m**
 Tūris: **1213 kub. m**
 Užstatytas plotas: **306.00 kv. m**
 Atkūrimo sąnaudos (statybos vertė): **109642 Eur**
 Fizinio nusidėvėjimo procentas: **2 %**
 Atkuriamoji vertė: **107437 Eur**
 Vidutinė rinkos vertė: **21487 Eur**
 Vidutinės rinkos vertės nustatymo data: **2000-03-28**
 Kadastro duomenų nustatymo data: **2000-03-28**
- 2.16. **Pastatas - Sandėlis**
 Unikalus daikto numeris: **3999-7001-3020**
 Daikto pagrindinė naudojimo paskirtis: **Sandėliavimo**
 Pažymėjimas plane: **17F1/p**
 Statybos pabaigos metai: **1997**
 Baigtumo procentas: **100 %**
 Sienos: **Plytos**
 Stogo danga: **Asbestcementis**
 Aukštų skaičius: **1**
 Bendras plotas: **65.17 kv. m**
 Pagrindinis plotas: **65.17 kv. m**
 Tūris: **369 kub. m**
 Užstatytas plotas: **85.00 kv. m**
 Atkūrimo sąnaudos (statybos vertė): **27528 Eur**
 Fizinio nusidėvėjimo procentas: **2 %**
 Atkuriamoji vertė: **26972 Eur**
 Vidutinė rinkos vertė: **4046 Eur**
 Vidutinės rinkos vertės nustatymo data: **2000-03-28**
 Kadastro duomenų nustatymo data: **2000-03-28**
- 2.17. **Pastatas - Daržinė**
 Unikalus daikto numeris: **3999-1004-9018**
 Daikto pagrindinė naudojimo paskirtis: **Kita (ūkio)**
 Pažymėjimas plane: **18F1/ž**
 Statybos pabaigos metai: **1991**
 Baigtumo procentas: **88 %**

- Sienos: **Asbestcementis su karkasu**
 Stogo danga: **Asbestcementis**
 Aukštų skaičius: **1**
 Bendras plotas: **989.07 kv. m**
 Pagrindinis plotas: **989.07 kv. m**
 Tūris: **6705 kub. m**
 Užstatytas plotas: **1001.00 kv. m**
 Atkūrimo sąnaudos (statybos vertė): **87521 Eur**
 Fizinio nusidėvėjimo procentas: **31 %**
 Atkuriamoji vertė: **60389 Eur**
 Vidutinė rinkos vertė: **9058 Eur**
 Vidutinės rinkos vertės nustatymo data: **2000-03-28**
 Kadastro duomenų nustatymo data: **2000-03-28**
- 2.18. **Pastatas - Ferma**
 Unikalus daikto numeris: **3996-5010-4019**
 Daikto pagrindinė naudojimo paskirtis: **Kita (fermų)**
 Pažymėjimas plane: **19Ž1/p**
 Statybos pabaigos metai: **1965**
 Baigtumo procentas: **85 %**
 Sienos: **Plytos**
 Stogo danga: **Asbestcementis**
 Aukštų skaičius: **1**
 Bendras plotas: **308.81 kv. m**
 Pagrindinis plotas: **300.14 kv. m**
 Tūris: **868 kub. m**
 Užstatytas plotas: **348.00 kv. m**
 Atkūrimo sąnaudos (statybos vertė): **46085 Eur**
 Fizinio nusidėvėjimo procentas: **38 %**
 Atkuriamoji vertė: **28530 Eur**
 Vidutinė rinkos vertė: **4279 Eur**
 Vidutinės rinkos vertės nustatymo data: **2000-03-28**
 Kadastro duomenų nustatymo data: **2000-03-28**
- 2.19. **Pastatas - Ferma**
 Unikalus daikto numeris: **3996-5010-4020**
 Daikto pagrindinė naudojimo paskirtis: **Kita (fermų)**
 Pažymėjimas plane: **20Ž1/p**
 Statybos pabaigos metai: **1965**
 Baigtumo procentas: **100 %**
 Sienos: **Plytos**
 Stogo danga: **Ruberoidas**
 Aukštų skaičius: **1**
 Bendras plotas: **564.73 kv. m**
 Pagrindinis plotas: **549.74 kv. m**
 Tūris: **2167 kub. m**
 Užstatytas plotas: **657.00 kv. m**
 Atkūrimo sąnaudos (statybos vertė): **107214 Eur**
 Fizinio nusidėvėjimo procentas: **36 %**
 Atkuriamoji vertė: **68617 Eur**
 Vidutinė rinkos vertė: **10293 Eur**
 Vidutinės rinkos vertės nustatymo data: **2000-03-28**
 Kadastro duomenų nustatymo data: **2000-03-28**
- 2.20. **Pastatas - Ferma**
 Unikalus daikto numeris: **3996-5010-4034**
 Daikto pagrindinė naudojimo paskirtis: **Kita (fermų)**
 Pažymėjimas plane: **21Ž1/p**
 Statybos pabaigos metai: **1965**
 Baigtumo procentas: **90 %**
 Vandentiekis: **Vietinis vandentiekis**
 Nuotekų šalinimas: **Vietinis nuotekų šalinimas**
 Sienos: **Plytos**
 Stogo danga: **Ruberoidas**
 Aukštų skaičius: **1**
 Bendras plotas: **145.19 kv. m**

- Pagrindinis plotas: **60.81 kv. m**
 Tūris: **570 kub. m**
 Užstatytas plotas: **178.00 kv. m**
 Atkūrimo sąnaudos (statybos vertė): **31993 Eur**
 Fizinio nusidėvėjimo procentas: **36 %**
 Atkuriamoji vertė: **20476 Eur**
 Vidutinė rinkos vertė: **3071 Eur**
 Vidutinės rinkos vertės nustatymo data: **2000-03-28**
 Kadastro duomenų nustatymo data: **2000-03-28**
- 2.21. **Pastatas - Sandėlis**
 Unikalus daikto numeris: **3996-5010-4040**
 Daikto pagrindinė naudojimo paskirtis: **Sandėliavimo**
 Pažymėjimas plane: **22F1/p**
 Statybos pabaigos metai: **1965**
 Baigtumo procentas: **66 %**
 Sienos: **Plytos**
 Stogo danga: **Ruberoidas**
 Aukštų skaičius: **1**
 Bendras plotas: **28.93 kv. m**
 Pagrindinis plotas: **28.93 kv. m**
 Tūris: **124 kub. m**
 Užstatytas plotas: **37.00 kv. m**
 Atkūrimo sąnaudos (statybos vertė): **6027 Eur**
 Fizinio nusidėvėjimo procentas: **35 %**
 Atkuriamoji vertė: **3918 Eur**
 Vidutinė rinkos vertė: **588 Eur**
 Vidutinės rinkos vertės nustatymo data: **2000-03-28**
 Kadastro duomenų nustatymo data: **2000-03-28**
- 2.22. **Pastatas - Inventoriaus sandėlis**
 Unikalus daikto numeris: **3994-0006-2010**
 Daikto pagrindinė naudojimo paskirtis: **Sandėliavimo**
 Pažymėjimas plane: **24F1/p**
 Statybos pabaigos metai: **1940**
 Baigtumo procentas: **100 %**
 Sienos: **Plytos**
 Stogo danga: **Asbestcementis**
 Aukštų skaičius: **1**
 Bendras plotas: **820.36 kv. m**
 Pagrindinis plotas: **820.36 kv. m**
 Tūris: **4740 kub. m**
 Užstatytas plotas: **912.00 kv. m**
 Atkūrimo sąnaudos (statybos vertė): **206441 Eur**
 Fizinio nusidėvėjimo procentas: **66 %**
 Atkuriamoji vertė: **70190 Eur**
 Vidutinė rinkos vertė: **7154 Eur**
 Vidutinės rinkos vertės nustatymo būdas: **Atkuriamoji vertė**
 Vidutinės rinkos vertės nustatymo data: **2014-02-14**
 Kadastro duomenų nustatymo data: **2000-03-28**
- 2.23. **Pastatas - Sandėlis**
 Unikalus daikto numeris: **3994-0006-2020**
 Daikto pagrindinė naudojimo paskirtis: **Sandėliavimo**
 Pažymėjimas plane: **25F1/p**
 Statybos pabaigos metai: **1940**
 Baigtumo procentas: **100 %**
 Sienos: **Plytos**
 Stogo danga: **Asbestcementis**
 Aukštų skaičius: **1**
 Bendras plotas: **214.84 kv. m**
 Pagrindinis plotas: **214.84 kv. m**
 Tūris: **1283 kub. m**
 Užstatytas plotas: **247.00 kv. m**
 Atkūrimo sąnaudos (statybos vertė): **78675 Eur**
 Fizinio nusidėvėjimo procentas: **66 %**

Atkuriamoji vertė: **26750 Eur**
 Vidutinė rinkos vertė: **1935 Eur**
 Vidutinės rinkos vertės nustatymo būdas: **Atkuriamoji vertė**
 Vidutinės rinkos vertės nustatymo data: **2014-02-14**
 Kadastro duomenų nustatymo data: **2000-03-28**

2.24. **Pastatas - Sandėlis**
 Unikalus daikto numeris: **3994-0006-1023**
 Daikto pagrindinė naudojimo paskirtis: **Sandėliavimo**
 Pažymėjimas plane: **27F1/p**
 Statybos pabaigos metai: **1940**
 Baigtumo procentas: **100 %**
 Sienos: **Plytos**
 Stogo danga: **Asbestcementis**
 Aukštų skaičius: **1**
 Bendras plotas: **260.48 kv. m**
 Pagrindinis plotas: **140.42 kv. m**
 Tūris: **909 kub. m**
 Užstatytas plotas: **176.00 kv. m**
 Atkūrimo sąnaudos (statybos vertė): **57007 Eur**
 Fizinio nusidėvėjimo procentas: **68 %**
 Atkuriamoji vertė: **18242 Eur**
 Vidutinė rinkos vertė: **1552 Eur**
 Vidutinės rinkos vertės nustatymo būdas: **Atkuriamoji vertė**
 Vidutinės rinkos vertės nustatymo data: **2014-02-14**
 Kadastro duomenų nustatymo data: **2000-03-28**

2.25. **Pastatas - Sandėlis**
 Unikalus daikto numeris: **3994-0006-1034**
 Daikto pagrindinė naudojimo paskirtis: **Sandėliavimo**
 Pažymėjimas plane: **28F1/ž**
 Statybos pabaigos metai: **1940**
 Baigtumo procentas: **100 %**
 Sienos: **Medis su karkasu**
 Stogo danga: **Asbestcementis**
 Aukštų skaičius: **1**
 Bendras plotas: **3.08 kv. m**
 Pagrindinis plotas: **3.08 kv. m**
 Tūris: **7 kub. m**
 Užstatytas plotas: **3.00 kv. m**
 Atkūrimo sąnaudos (statybos vertė): **269 Eur**
 Fizinio nusidėvėjimo procentas: **72 %**
 Atkuriamoji vertė: **75 Eur**
 Vidutinė rinkos vertė: **11 Eur**
 Vidutinės rinkos vertės nustatymo data: **2000-03-28**
 Kadastro duomenų nustatymo data: **2000-03-28**

2.26. **Pastatas - Sandėlis**
 Unikalus daikto numeris: **3994-0006-1045**
 Daikto pagrindinė naudojimo paskirtis: **Sandėliavimo**
 Pažymėjimas plane: **29F1/ž**
 Statybos pabaigos metai: **1940**
 Baigtumo procentas: **100 %**
 Sienos: **Medis su karkasu**
 Stogo danga: **Asbestcementis**
 Aukštų skaičius: **1**
 Bendras plotas: **4.21 kv. m**
 Pagrindinis plotas: **4.21 kv. m**
 Tūris: **10 kub. m**
 Užstatytas plotas: **4.00 kv. m**
 Atkūrimo sąnaudos (statybos vertė): **385 Eur**
 Fizinio nusidėvėjimo procentas: **72 %**
 Atkuriamoji vertė: **108 Eur**
 Vidutinė rinkos vertė: **16 Eur**
 Vidutinės rinkos vertės nustatymo data: **2000-03-28**
 Kadastro duomenų nustatymo data: **2000-03-28**

- 2.27. **Pastatas - Hidroforas**
 Unikalus daikto numeris: **3996-6010-8012**
 Daikto pagrindinė naudojimo paskirtis: **Kita**
 Pažymėjimas plane: **30H1/p**
 Statybos pabaigos metai: **1966**
 Baigtumo procentas: **88 %**
 Sienos: **Plytos**
 Stogo danga: **Ruberoidas**
 Aukštų skaičius: **1**
 Bendras plotas: **14.45 kv. m**
 Pagrindinis plotas: **14.45 kv. m**
 Tūris: **68 kub. m**
 Užstatytas plotas: **21.00 kv. m**
 Atkūrimo sąnaudos (statybos vertė): **4004 Eur**
 Fizinio nusidėvėjimo procentas: **41 %**
 Atkuriamoji vertė: **2362 Eur**
 Vidutinė rinkos vertė: **2730 Eur**
 Vidutinės rinkos vertės nustatymo būdas: **Atkuriamoji vertė**
 Vidutinės rinkos vertės nustatymo data: **2015-08-25**
 Kadastro duomenų nustatymo data: **2000-03-28**
- 2.28. **Priklausinys: Pastatas - Kaminas**
 Priklausanti dalis: **1/1 priklauso pastatui Nr. 3996-0013-2067, aprašytam p. 2.9.**
 Unikalus daikto numeris: **3996-0013-2145**
 Daikto pagrindinė naudojimo paskirtis: **Pagalbinio ūkio**
 Pažymėjimas plane: **15H1p**
 Statybos pabaigos metai: **1967**
 Baigtumo procentas: **100 %**
 Sienos: **Plytų mūras**
 Aukštų skaičius: **1**
 Užstatytas plotas: **3.52 kv. m**
 Atkūrimo sąnaudos (statybos vertė): **62714 Eur**
 Fizinio nusidėvėjimo procentas: **40 %**
 Atkuriamoji vertė: **37629 Eur**
 Vidutinė rinkos vertė: **7526 Eur**
 Vidutinės rinkos vertės nustatymo data: **2000-03-28**
 Kadastro duomenų nustatymo data: **2000-03-31**
- 2.29. **Priklausinys: Pastatas - Ventiliacijos kamera**
 Priklausanti dalis: **1/1 priklauso pastatui Nr. 3996-0013-2023, aprašytam p. 2.7.**
 Unikalus daikto numeris: **3996-0013-2134**
 Daikto pagrindinė naudojimo paskirtis: **Pagalbinio ūkio**
 Pažymėjimas plane: **13H1/p**
 Statybos pabaigos metai: **1980**
 Baigtumo procentas: **100 %**
 Sienos: **Plytos**
 Aukštų skaičius: **1**
 Tūris: **8 kub. m**
 Užstatytas plotas: **3.00 kv. m**
 Atkūrimo sąnaudos (statybos vertė): **1070 Eur**
 Fizinio nusidėvėjimo procentas: **24 %**
 Atkuriamoji vertė: **814 Eur**
 Vidutinė rinkos vertė: **163 Eur**
 Vidutinės rinkos vertės nustatymo data: **2000-03-28**
 Kadastro duomenų nustatymo data: **2000-03-31**
- 2.30. **Priklausinys: Pastatas - Stoginė**
 Priklausanti dalis: **1/1 priklauso pastatui Nr. 3996-0013-2067, aprašytam p. 2.9.**
 Unikalus daikto numeris: **3996-0013-2323**
 Daikto pagrindinė naudojimo paskirtis: **Pagalbinio ūkio**
 Pažymėjimas plane: **14F1/b**
 Statybos pabaigos metai: **1996**
 Baigtumo procentas: **100 %**
 Sienos: **Gelžbetonio blokai**
 Aukštų skaičius: **1**
 Tūris: **0 kub. m**

- Užstatytas plotas: **190.00 kv. m**
 Atkūrimo sąnaudos (statybos vertė): **8213 Eur**
 Fizinio nusidėvėjimo procentas: **8 %**
 Atkuriamoji vertė: **7556 Eur**
 Vidutinė rinkos vertė: **1511 Eur**
 Vidutinės rinkos vertės nustatymo data: **2000-03-28**
 Kadastro duomenų nustatymo data: **2000-03-28**
- 2.31. Priklausinys: **Kiti inžineriniai statiniai - Kiemo statiniai**
 Priklausanti dalis: **1/1 priklauso pastatui Nr. 3996-0013-2112, aprašytam p. 2.14.**
 Aprašymas / pastabos: **(lauko tualetas, tvora 3t)**
 Unikalus daikto numeris: **3996-0013-2334**
 Daikto pagrindinė naudojimo paskirtis: **Kiti inžineriniai statiniai**
 Statybos pabaigos metai: **1968**
 Baigtumo procentas: **100 %**
 Atkūrimo sąnaudos (statybos vertė): **14488 Eur**
 Atkuriamoji vertė: **5207 Eur**
 Vidutinė rinkos vertė: **1041 Eur**
 Vidutinės rinkos vertės nustatymo data: **2000-03-28**
 Kadastro duomenų nustatymo data: **2000-03-28**
- 2.32. Priklausinys: **Kiti inžineriniai statiniai - Kiemo statiniai**
 Priklausanti dalis: **1/1 priklauso pastatui Nr. 3997-1014-6017, aprašytam p. 2.6.**
 Aprašymas / pastabos: **(tvora 7t, tvora 8t, kanalizacijos šulinys r69)**
 Unikalus daikto numeris: **3996-0013-2345**
 Daikto pagrindinė naudojimo paskirtis: **Kiti inžineriniai statiniai**
 Statybos pabaigos metai: **1971**
 Baigtumo procentas: **100 %**
 Atkūrimo sąnaudos (statybos vertė): **1045 Eur**
 Atkuriamoji vertė: **365 Eur**
 Vidutinė rinkos vertė: **73 Eur**
 Vidutinės rinkos vertės nustatymo data: **2000-03-28**
 Kadastro duomenų nustatymo data: **2000-03-28**
- 2.33. Priklausinys: **Kiti inžineriniai statiniai - Kiemo statiniai**
 Priklausanti dalis: **1/1 priklauso pastatui Nr. 3996-0013-2067, aprašytam p. 2.9.**
 Aprašymas / pastabos: **(rezervuaras c1, rezervuaras c2)**
 Unikalus daikto numeris: **3996-0013-2356**
 Daikto pagrindinė naudojimo paskirtis: **Kiti inžineriniai statiniai**
 Statybos pabaigos metai: **1996**
 Baigtumo procentas: **100 %**
 Atkūrimo sąnaudos (statybos vertė): **13604 Eur**
 Fizinio nusidėvėjimo procentas: **12 %**
 Atkuriamoji vertė: **11972 Eur**
 Vidutinė rinkos vertė: **2394 Eur**
 Vidutinės rinkos vertės nustatymo data: **2000-03-28**
 Kadastro duomenų nustatymo data: **2000-03-28**
- 2.34. Priklausinys: **Kiti inžineriniai statiniai - Kiemo statiniai**
 Priklausanti dalis: **1/1 priklauso pastatui Nr. 3996-0013-2023, aprašytam p. 2.7.**
 Aprašymas / pastabos: **(kiemo aikštelė 1b, tvora 1t, tvora 2t, kanalizacijos šuliniai (68 vnt.)**
 Unikalus daikto numeris: **3996-0013-2367**
 Daikto pagrindinė naudojimo paskirtis: **Kiti inžineriniai statiniai**
 Statybos pabaigos metai: **1980**
 Baigtumo procentas: **100 %**
 Atkūrimo sąnaudos (statybos vertė): **367360 Eur**
 Atkuriamoji vertė: **194225 Eur**
 Vidutinė rinkos vertė: **38845 Eur**
 Vidutinės rinkos vertės nustatymo data: **2000-03-28**
 Kadastro duomenų nustatymo data: **2000-03-28**
- 2.35. Priklausinys: **Kiti inžineriniai statiniai - Kiemo statiniai**
 Priklausanti dalis: **1/1 priklauso pastatui Nr. 3999-1004-9018, aprašytam p. 2.17.**
 Aprašymas / pastabos: **(kiemo aikštelė 3b)**

- Unikalus daikto numeris: **3996-0013-2378**
 Daikto pagrindinė naudojimo paskirtis: **Kiti inžineriniai statiniai**
 Statybos pabaigos metai: **1991**
 Baigtumo procentas: **100 %**
 Atkūrimo sąnaudos (statybos vertė): **38686 Eur**
 Fizinio nusidėvėjimo procentas: **27 %**
 Atkuriamoji vertė: **28241 Eur**
 Vidutinė rinkos vertė: **4236 Eur**
 Vidutinės rinkos vertės nustatymo data: **2000-03-28**
 Kadastro duomenų nustatymo data: **2000-03-28**
- 2.36. Priklausinys: **Kiti inžineriniai statiniai - Kiemo statiniai**
 Priklausanti dalis: **1/1 priklauso pastatui Nr. 3996-5010-4020, aprašytam p. 2.19.**
 Aprašymas / pastabos: **(kiemo aikštelė 4b, tvora 4t, tvora 5t)**
 Unikalus daikto numeris: **3996-0013-2389**
 Daikto pagrindinė naudojimo paskirtis: **Kiti inžineriniai statiniai**
 Statybos pabaigos metai: **1968**
 Baigtumo procentas: **100 %**
 Atkūrimo sąnaudos (statybos vertė): **41258 Eur**
 Atkuriamoji vertė: **13555 Eur**
 Vidutinė rinkos vertė: **2033 Eur**
 Vidutinės rinkos vertės nustatymo data: **2000-03-28**
 Kadastro duomenų nustatymo data: **2000-03-28**
- 2.37. Priklausinys: **Kiti inžineriniai statiniai - Kiemo statiniai**
 Priklausanti dalis: **1/1 priklauso pastatui Nr. 3994-0006-1023, aprašytam p. 2.24.**
 Aprašymas / pastabos: **(kiemo aikštelė 5b, tvora 6t, skysto kuro rezervuarai (4 vnt.))**
 Unikalus daikto numeris: **3996-0013-2392**
 Daikto pagrindinė naudojimo paskirtis: **Kiti inžineriniai statiniai**
 Statybos pabaigos metai: **1973**
 Baigtumo procentas: **100 %**
 Atkūrimo sąnaudos (statybos vertė): **54860 Eur**
 Atkuriamoji vertė: **15158 Eur**
 Vidutinė rinkos vertė: **2274 Eur**
 Vidutinės rinkos vertės nustatymo data: **2000-03-28**
 Kadastro duomenų nustatymo data: **2000-03-28**
- 2.38. Priklausinys: **Kiti inžineriniai statiniai - Kiemo statiniai**
 Priklausanti dalis: **1/1 priklauso pastatui Nr. 3999-7001-3018, aprašytam p. 2.15.**
 Aprašymas / pastabos: **(kiemo aikštelė 2b)**
 Unikalus daikto numeris: **3996-0013-2401**
 Daikto pagrindinė naudojimo paskirtis: **Kiti inžineriniai statiniai**
 Statybos pabaigos metai: **1997**
 Baigtumo procentas: **100 %**
 Atkūrimo sąnaudos (statybos vertė): **5400 Eur**
 Fizinio nusidėvėjimo procentas: **9 %**
 Atkuriamoji vertė: **4914 Eur**
 Vidutinė rinkos vertė: **983 Eur**
 Vidutinės rinkos vertės nustatymo data: **2000-03-28**
 Kadastro duomenų nustatymo data: **2000-03-28**

3. Daikto priklausiniai iš kito registro: įrašų nėra

4. Nuosavybė:

- 4.1. Nuosavybės teisė
 Savininkas: **VILKAVIŠKIO RAJONO SAVIVALDYBĖ, a.k. 111107759**
 Daiktas: **pastatas Nr. 3996-6010-8012, aprašytas p. 2.27.**
 Įregistravimo pagrindas: **2015-06-09 Lietuvos Respublikos Vyriausybės nutarimas Nr. 555**
2015-06-25 Priėmimo - perdavimo aktas Nr. 1/NŪA-24/2015
 Įrašas galioja: **Nuo 2015-08-27**
- 4.2. Nuosavybės teisė

Savininkas: LIETUVOS RESPUBLIKA, a.k. 111105555

Daiktas: pastatas Nr. 3996-0013-2012, aprašytas p. 2.1.
 pastatas Nr. 3996-0013-2034, aprašytas p. 2.2.
 pastatas Nr. 3996-0013-2045, aprašytas p. 2.3.
 pastatas Nr. 3994-0006-9012, aprašytas p. 2.5.
 pastatas Nr. 3994-0007-0011, aprašytas p. 2.4.
 pastatas Nr. 3997-1014-6017, aprašytas p. 2.6.
 pastatas Nr. 3996-5010-4019, aprašytas p. 2.18.
 pastatas Nr. 3996-5010-4020, aprašytas p. 2.19.
 pastatas Nr. 3996-5010-4034, aprašytas p. 2.20.
 pastatas Nr. 3996-5010-4040, aprašytas p. 2.21.
 pastatas Nr. 3994-0006-1023, aprašytas p. 2.24.
 pastatas Nr. 3994-0006-1034, aprašytas p. 2.25.
 pastatas Nr. 3994-0006-1045, aprašytas p. 2.26.
 pastatas Nr. 3999-7001-3018, aprašytas p. 2.15.
 pastatas Nr. 3999-7001-3020, aprašytas p. 2.16.
 pastatas Nr. 3994-0006-2010, aprašytas p. 2.22.
 pastatas Nr. 3994-0006-2020, aprašytas p. 2.23.
 pastatas Nr. 3999-1004-9018, aprašytas p. 2.17.
 pastatas Nr. 3996-0013-2023, aprašytas p. 2.7.
 pastatas Nr. 3996-0013-2056, aprašytas p. 2.8.
 pastatas Nr. 3996-0013-2067, aprašytas p. 2.9.
 pastatas Nr. 3996-0013-2078, aprašytas p. 2.10.
 pastatas Nr. 3996-0013-2089, aprašytas p. 2.11.
 pastatas Nr. 3996-0013-2098, aprašytas p. 2.12.
 pastatas Nr. 3996-0013-2101, aprašytas p. 2.13.
 pastatas Nr. 3996-0013-2112, aprašytas p. 2.14.
 pastatas Nr. 3996-0013-2134, aprašytas p. 2.29.
 pastatas Nr. 3996-0013-2145, aprašytas p. 2.28.
 pastatas Nr. 3996-0013-2323, aprašytas p. 2.30.
 kiti statiniai Nr. 3996-0013-2334, aprašyti p. 2.31.
 kiti statiniai Nr. 3996-0013-2345, aprašyti p. 2.32.
 kiti statiniai Nr. 3996-0013-2356, aprašyti p. 2.33.
 kiti statiniai Nr. 3996-0013-2367, aprašyti p. 2.34.
 kiti statiniai Nr. 3996-0013-2378, aprašyti p. 2.35.
 kiti statiniai Nr. 3996-0013-2389, aprašyti p. 2.36.
 kiti statiniai Nr. 3996-0013-2392, aprašyti p. 2.37.
 kiti statiniai Nr. 3996-0013-2401, aprašyti p. 2.38.

[registravimo pagrindas: 2002-09-27 Apskritis viršininko įsakymas Nr. 295
 2002-09-30 Priėmimo - perdavimo aktas Nr. 8

[rašas galioja: Nuo 2002-10-16

5. Valstybės ir savivaldybių žemės patikėjimo teisė: įrašų nėra

6. Kitos daiktinės teisės :

6.1.

Turto patikėjimo teisė

Patikėtinis: Didvyžių socialinės globos namai, a.k. 190792165

Daiktas: pastatas Nr. 3996-0013-2045, aprašytas p. 2.3.

[registravimo pagrindas: 2002-09-27 Apskritis viršininko įsakymas Nr. 295
 2002-09-30 Priėmimo - perdavimo aktas Nr. 8
 2018-03-20 Statybos užbaigimo aktas
 Nr. ACCA-20-180320-00102

[rašas galioja: Nuo 2018-04-04

6.2.

Turto patikėjimo teisė

Patikėtinis: Uždaroji akcinė bendrovė "Vilkaviškio vandenys", a.k. 185304657

Daiktas: pastatas Nr. 3996-6010-8012, aprašytas p. 2.27.

[registravimo pagrindas: 2015-09-14 Turto patikėjimo teisės sutartis Nr. 4506

Aprašymas: 10 metų terminui

[rašas galioja: Nuo 2015-09-18

6.3.

Turto patikėjimo teisė

Patikėtinis: Didvyžių socialinės globos namai, a.k. 190792165

Daiktas: pastatas Nr. 3996-0013-2012, aprašytas p. 2.1.

pastatas Nr. 3996-0013-2034, aprašytas p. 2.2.
 pastatas Nr. 3994-0006-9012, aprašytas p. 2.5.
 pastatas Nr. 3994-0007-0011, aprašytas p. 2.4.
 pastatas Nr. 3997-1014-6017, aprašytas p. 2.6.
 pastatas Nr. 3996-5010-4019, aprašytas p. 2.18.
 pastatas Nr. 3996-5010-4020, aprašytas p. 2.19.
 pastatas Nr. 3996-5010-4034, aprašytas p. 2.20.
 pastatas Nr. 3996-5010-4040, aprašytas p. 2.21.
 pastatas Nr. 3994-0006-1023, aprašytas p. 2.24.
 pastatas Nr. 3994-0006-1034, aprašytas p. 2.25.
 pastatas Nr. 3994-0006-1045, aprašytas p. 2.26.
 pastatas Nr. 3999-7001-3018, aprašytas p. 2.15.
 pastatas Nr. 3999-7001-3020, aprašytas p. 2.16.
 pastatas Nr. 3994-0006-2010, aprašytas p. 2.22.
 pastatas Nr. 3994-0006-2020, aprašytas p. 2.23.
 pastatas Nr. 3999-1004-9018, aprašytas p. 2.17.
 pastatas Nr. 3996-0013-2023, aprašytas p. 2.7.
 pastatas Nr. 3996-0013-2056, aprašytas p. 2.8.
 pastatas Nr. 3996-0013-2067, aprašytas p. 2.9.
 pastatas Nr. 3996-0013-2078, aprašytas p. 2.10.
 pastatas Nr. 3996-0013-2089, aprašytas p. 2.11.
 pastatas Nr. 3996-0013-2098, aprašytas p. 2.12.
 pastatas Nr. 3996-0013-2101, aprašytas p. 2.13.
 pastatas Nr. 3996-0013-2112, aprašytas p. 2.14.
 pastatas Nr. 3996-0013-2134, aprašytas p. 2.29.
 pastatas Nr. 3996-0013-2145, aprašytas p. 2.28.
 pastatas Nr. 3996-0013-2323, aprašytas p. 2.30.
 kiti statiniai Nr. 3996-0013-2334, aprašyti p. 2.31.
 kiti statiniai Nr. 3996-0013-2345, aprašyti p. 2.32.
 kiti statiniai Nr. 3996-0013-2356, aprašyti p. 2.33.
 kiti statiniai Nr. 3996-0013-2367, aprašyti p. 2.34.
 kiti statiniai Nr. 3996-0013-2378, aprašyti p. 2.35.
 kiti statiniai Nr. 3996-0013-2389, aprašyti p. 2.36.
 kiti statiniai Nr. 3996-0013-2392, aprašyti p. 2.37.
 kiti statiniai Nr. 3996-0013-2401, aprašyti p. 2.38.

[registravimo pagrindas: 2002-09-27 Apskrities viršininko įsakymas Nr. 295
 2002-09-30 Priėmimo - perdavimo aktas Nr. 8

[rašas galioja: Nuo 2002-10-16

7. Juridiniai faktai:

7.1.

Sudaryta nuomos sutartis

Nuomininkas: Uždaroji akcinė bendrovė "Didma", a.k. 151214459

Daiktas: pastatas Nr. 3996-0013-2067, aprašytas p. 2.9.

[registravimo pagrindas: 2015-11-18 Nuomos sutartis Nr. 12

Plotas: 264.61 kv. m

[rašas galioja: Nuo 2015-11-24

Terminas: Nuo 2015-11-18 iki 2025-11-18

8. Žymos: [rašų nėra

9. Specialiosios žemės ir miško naudojimo sąlygos: [rašų nėra

10. Daikto registravimas ir kadastro žymos:

10.1.

Rekonstrukcija (daikto registravimas)

Daiktas: pastatas Nr. 3996-0013-2045, aprašytas p. 2.3.

[registravimo pagrindas: 2018-01-26 Nekilnojamojo daikto kadastro duomenų byla
 2018-03-20 Statybos užbaigimo aktas
 Nr. ACCA-20-180320-00102

[rašas galioja: Nuo 2018-03-29

10.2.

Kadastrinius matavimus atliko (kadastro žyma)

GRETA RAŽINSKIENĖ

Daiktas: pastatas Nr. 3996-0013-2045, aprašytas p. 2.3.

[registravimo pagrindas: 2016-02-11 Kvalifikacijos pažymėjimas Nr. 2M-M-2382

2018-01-26 Nekilnojamojo daikto kadastro duomenų byla
Įrašas galioja: Nuo 2018-03-29

10.3.

Išduotas statybos leidimas (kadastro žyma)
Leidimą išdavė: Vilkaviškio rajono savivaldybės administracija, a.k.
188774441

Daiktas: pastatas Nr. 3999-7001-3018, aprašytas p. 2.15.
Įregistravimo pagrindas: 2009-04-09 Leidimas vykdyti statybos darbus
Nr. LNS-45-090409-00008

Įrašas galioja: Nuo 2009-06-22

10.4.

Išduotas statybos leidimas (kadastro žyma)
Leidimą išdavė: Marijampolės apskrities viršininko administracija, a.k.
188640086

Daiktas: pastatas Nr. 3996-0013-2067, aprašytas p. 2.9.
Įregistravimo pagrindas: 2003-04-29 Leidimas vykdyti statybos darbus
Nr. 39.2003031

Įrašas galioja: Nuo 2003-07-02

11. Registro pastabos ir nuorodos:

Buvęs adresas: Vilkaviškio r.sav. Augalų k.

12. Kita informacija:

Žemės sklypo, kuriame yra statiniai,
kadastrinis Nr.: 3958/0002:37
Archyvinės bylos Nr.: 39/2841

13. Informacija apie duomenų sandoriui tikslinimą: įrašų nėra

0:21

ŽEMĖS SKLY

Sklypo

Sklype yra 2 pašaliniai
1. 193, 194, 195, 196
2. 189, 190, 191, 192

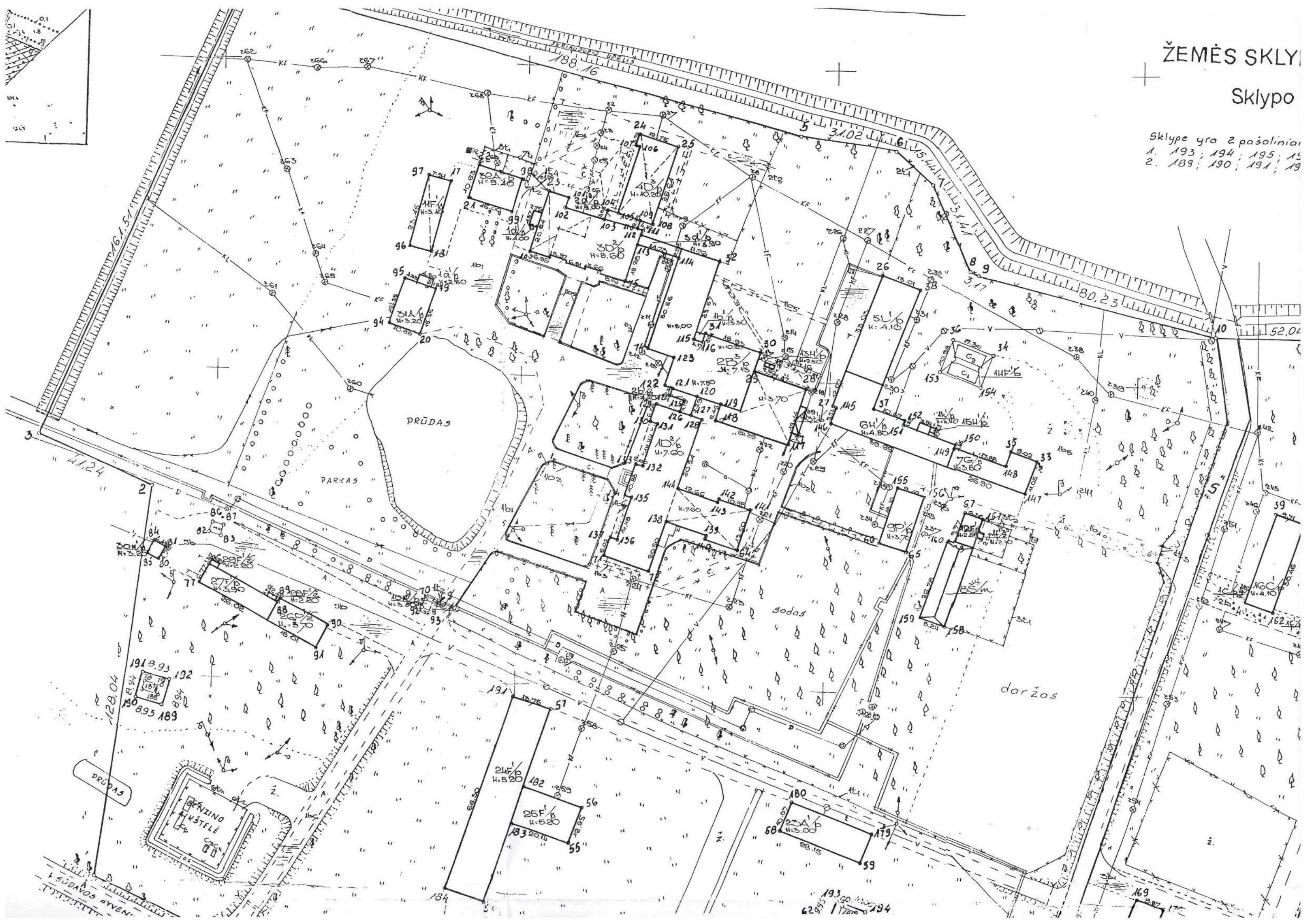

Miestas

Kvartalas

Sklypas

VILKAVISKIO RAJ.

LIETUVOS RESPUBLIKA



ŽEMĖS IR KITO NEKILNOJAMOJO TURTO

KADASTRO IR REGISTRO VALSTYBĖS ĮMONĖ MARIJAMPOLES filialas

NAMŲ VALDŲS TECHNINĖS APSKAITOS

BYLA

PAKITINAI EL. ARCHYVE

LN3/p 2018-01-26

Esančios VILKAVISKIO

mieste, rajone

KLAUSUČIU, sen.

ž. ū. bendrovėje

AUGALI, k.

BERŽŲ, g-vė, a., skers. Nr. 2

Fondas VISUOMENINIS

Savininkas DIDVYZIŲ, PENSIONATAS

MARIJAMPOLES APSKRITIES VIRŠININKO
ADMINISTRACIJA

2
AUKSTAS

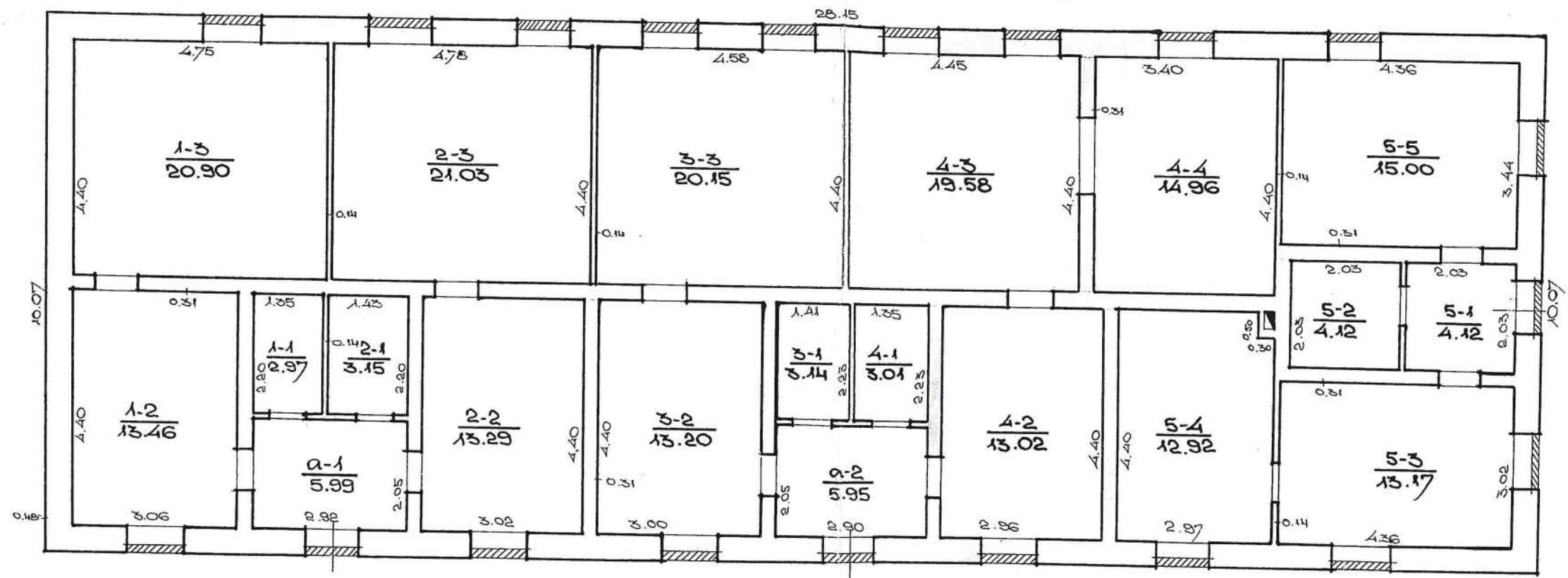

231.14
H=3.00

RUSYS

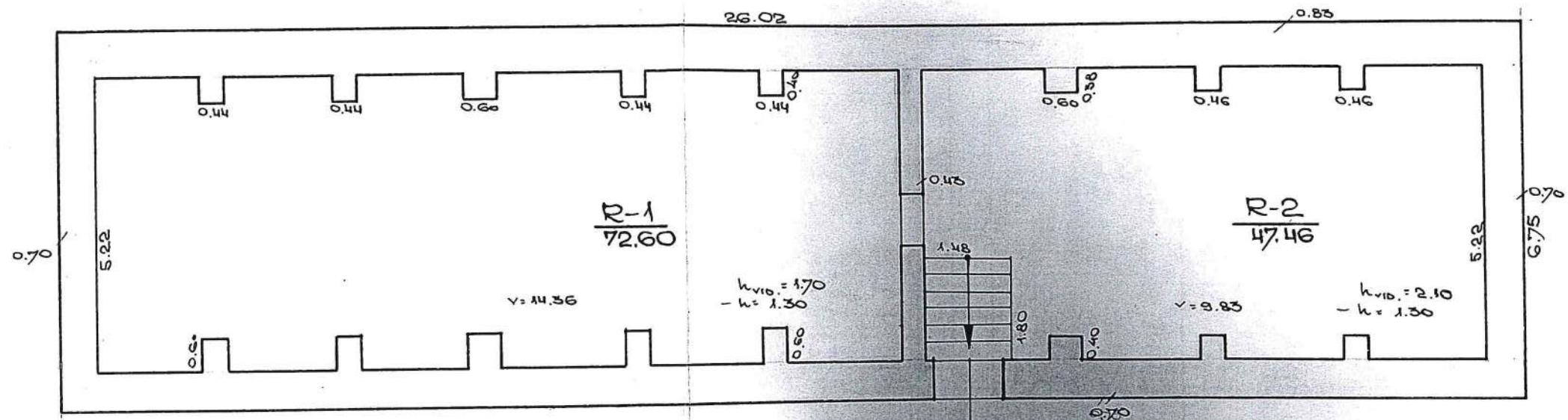

1- AUKŠTAS

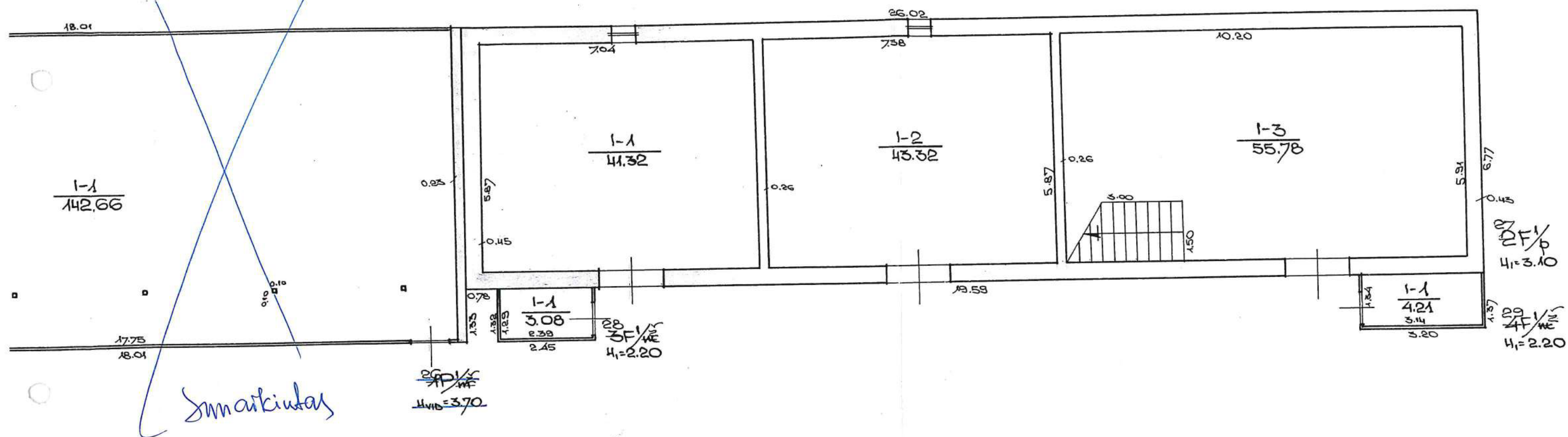

4 priedas 59
Forma Nr.2

Inventorinis Nr.		
miestas, rajonas	kvartalas	sklypas
Vilnius m.		

Eil. Nr.	Konstruktyvinių elementų pavadinimas	Konstruktyvinių elementų jų išbaigimo ir techninės būklės aprašymas	Data 99.02.26.			Data		
			Lyginamasis svoris	Susidėvėjimo %	Vidutinis susidėvėjimo %	Lyginamasis svoris	Susidėvėjimo %	Vidutinis susidėvėjimo %
1	Pamatai	BETONO	12	62	7.44			
2	Sienos	PLUTU, / ABIPUS TINKUOTOS	22	67	14.70			
3	Pertvaros	PLUTU, / TINKUOTOS	6	62	3.72			
4	Perdanga	MEDINIS	12	70	8.40			
5	Stogas danga konstrukc.	ŠIFERIO	8	65	5.20			
6	Grindys	—						
7	Langai	—						
8	Durys	—						
9	Šildymas	—						
10	Elektros apšvietimas	—						
11	Santechnikos įr.	—						
12	Laiptai	—						
13	Apdaila	PAPRASTA	5	80	4.0			
14	Kiti darbai							
	Pastato amžius	Viso lyginamieji svoriai ir pastato susidėvėjimas	65		43.76			
		$\frac{44}{65} \times \frac{45 \times 100}{65} \% = -66.68$ susidėvėjimas %						

[illegible][illegible]

Pastato patalpų charakteristika		Data 99.02.26.						Data						
		Butų sk.	Kambarių sk.	Bendrasis plotas m²	iš to skaičiaus			Butų sk.	Kambarių sk.	Bendrasis plotas m²	iš to skaičiaus			
					gyvenamasis plotas m²	pagrindinis plotas m²	pagalbinis plotas m²				gyvenamasis plotas m²	pagrindinis plotas m²	pagalbinis plotas m²	
Gyvenamieji butai		5	7	211.13	124.54		86.65							
iš to skaičiaus	1-no kambario	3	3	111.23	62.08		49.21							
	2-jų kambarių	2	4	99.90	62.46		37.44							
	3-jų kambarių													
	4-ių kambarių													
	5-ių kambarių													
iš to skaič. butai: a) rūsiuose														
b) pusrūsiuose														
Gyvenamųjų butų pagalbinis pl. rūsiuose ir pusrūsiuose														
Tambūrų ir techn. patalpos														
Darbo (verslo) patalpos														
Garažų patalpos														
patalpos				11.94			11.94							
patalpos														
patalpos														
patalpos														
Naudingasis plotas														
Bendrasis plotas (viso)		5	7	223.13	124.54		98.59							
Vandentiekis (vietin. miesto)														
Kanalizacija (vietin. miesto)														
Central. šildymo: ŠEC ar grupinė katilinė														
vietinė katilinė ar krosn.														
Karštas vanduo														
Dujos (gamt. ar suskystintos)														
Elektrinės viryklės														
Butai su voniomis ar dušais														
Apsilaidinimo plotas														

Pastato ir jo dalių kainojimas

Data	Raidė	Pavadinimas	Ilgis	Plotis	Plotas	Aukštis	Tūris	Kainininko ir lentelės Nr.	Vieneto kaina, įvedus patais.	Statybinė vertė, Lt	Susidėvėjimo %	Vertė atmetus susidėvėjimą, Lt	Rinkos	
													Koeficientas	Ka
99.02.26	A	Gyv. NAMAS	28.15	10.07	283.47	3.00	850	4/8	15795 159.14	134258 135269	68 66	42962 45394	0.2 0.2	855 84

199 9 m. 02 mėn. 26 d. Sudarė

Inventoriāls numuris		
Miestas	Kvartālas	Skilpas
VILKAVISKIO P.		

$$\frac{66}{66}$$

Data	Pastate yra			Vandentiek.		Kanalizacija		Centr. apšildym.			Karštas vanduo	Dujos	Telefonas	Radijas	Elektra	Stogo plotas	Kapitalinio remonto data
	Rūšys	Puolėsis	Mansarda	Miesto	Vietinis	Miesto	Vietinis	katinė	katinė	vietinė							
98.07.14														4RA	153A		

[illegible]

Patvirtinta: Lietuvos Respublikos KŪM
1980 m. rugpjūčio 12 d. įsakymu Nr. 261

Pastato inventorinės žinios

Inventorinis numeris

Miestas	Kvartalas	Sklypas
---------	-----------	---------

VILKAVIŠKIO RAJ. miest. KLAUSČIŲ SENIJA, a., sk. Nr. AUGAUS KŲ.

VILKAVISKIO RAS.

Raidė	Pastato paskirtis	Statybos metal	Aukštų sk.	Fondas
25 25 25/p	SANDĖLIS	1940	1	

Eil. Nr.	Konstruktyvių elementų pavadinimas	Konstruktyvių elementų, jų užbaigimo ir techninio stovio aprašymas	Data 98.07.14			Data		
			Lyginama- s/s sv.	Susidėvė- jimo %	Vidutinis susidėv. %	Lyginama- masis sv.	Susidėvė- jimo %	Vidutinis susidėv. %
1	Pamatal	BETONO	10	87	8.70			
2	SIENOS	PLYTU, IŠ LAUKO TINKUOTA	34	87	29.78			
3	Pertvaros	PLYTU,						
4	Konstrukcijos Danga Stogas:	ŠIFERIO	7	65	4.55			
5	Perdengimas	G/B	16	87	13.92			
6	Grindys	BETONO	8	87	6.96			
7	Langai	PAPR. APK. STIKLO BLOKELIU,	8	65	5.20			
8	Durys	PAPR. APKRAUSTU, MEDINĖS	4	60	2.40			
9	Vidaus santechnikos ir elektros įrengimai	YRA	3	60	1.80			
10	Apdailos darbai	PAPRASTI	10	60	6.00			
11	Kiti darbai							
		Viso lygin. sv.	100		88.34			
		Pastato susidėv. %			88.34			

PASTATO CHARAKTERISTIKA

Data	Pastate y:ra			Vandentiek.		Kanalizacija		Centr. apšildym.		Kārtas vanduo	Dujas	Telefonas	Radijas	Elektra	Stogo plotas	Kapitālino remonto data	
	Rūsjs	Pusrūsis	Mansarda	Miesto	Vielinis	Miesto	Vielinās	kaulinās kaulinās	vietinās kaulinās								šilum. t. ir ŠEC
98.07.14														414	414		

PASTATO DALYS (PRIETAISAI IR KT.)

[illegible]

		Data						Data					
		Butų skaičius	Kambarių sk.	Bendras plotas m²	tame skaičiuje			Butų skaičius	Kambarių sk.	Bendras plotas m²	tame skaičiuje		
					Gyvenamas plotas	Pagrindinis plotas	Pagalbinis plotas				Gyvenamas plotas	Pagrindinis plotas	Pagalbinis plotas
Gyvenami butai													
tame skaičiuje	1-no kambario												
	2-jų kambarių												
	3-jų kambarių												
	4-jų kambarių												
	5-kių kambarių												
Tame sk. butai a) rūsiuose													
b) pusrūsiuose													
Tamburų ir tech. patalpos													
patalpos					214.84	214.84							
patalpos													
viso					214.84	214.84							
Vandentiekis													
Kanalizacija													
Centrinis apšildymas													
t. sk. apšildymas iš ŠEC													
Karštas vanduo													
Butai su voniomis ar dušais													
Apšildomas plotas													

R JO DALIŲ KAINOJIMAS

Data	Raidė	Pavadinimas	R.K.	ilgis	Plotis	Plotas m²	Aukštis	Tūris m³	Kaininiko ir lentelės Nr.	Vieneto kaina įvedus pataisas	Statybinė vertė	Susidėvėjimo %	Dabartinė vertė rub.
98.07.14	25	SANDĖLYS	13854 18980	20.14	12.25	246.71	5.20	1283	4/85	211.73271650	86	92.381	
										205.57166744	64	91948	

Pastato inventorinės žinios

VILKAVISKIO RAS. miestas KLAUSUCIŲ ^{SEN.} g-vė, a., sk. Nr. AUGALŲ, KU.

Inventorinis numeris

Miestas Kvartalas Sklypas

VILKAVISKIO RAS.

Raidė	Pastato paskirtis	Statybos metai	Aukštų sk.	Fondas
27F1/P 25F1/P	SANDĖJUS	1940	1	

Eil. Nr.	Konstruktyvių elementų pavadinimas	Konstruktyvių elementų, jų užbaigimo ir techninio stovio aprašymas	Data 98.08.10			Data		
			Lyginama- s/s sv.	Susidėvė- jimo %	Vidutinis susidėv. %	Lyginama- masis sv.	Susidėvė- jimo %	Vidutinis susidėv. %
1	Pamatai	BETONO	10	65	7.00			
2	SIENOS	RAUDONŲ, PLUTŲ, MŪRO	34	70	23.80			
	Pertva os	PLUTŲ		65	22.10			
4	Konstrukcijos Danga Stogas:	SIFERIO	7	60	4.20			
5	Perdengimas	MEDINIS APKAUSTAS MEDŽIO PL. PLOKŠTĖ	16	75	12.00			
6	Grindys	MEDINĖS - LENTŲ	8	65	5.20			
7	Langai	PAPR. APKAUST. MEDINIAI	8	65	5.20			
8	Durys	PAPR. APKAUST. MEDINĖS	8	65	5.20			
9	Vidaus santechnikos ir elektros įrengimai	ELEKTRA	3	60	1.80			
10	Apdailos darbai	PAPRASTI	4	65	2.60			
11	Kiti darbai	LAIPTAI MEDINIAI	10	60	6.00			
		Viso lygin. sv.	100		67.80			
		Pastato susidėv. %		66%	68%			

PASTATO CHARAKTERISTIKA

Data	Pastate yra			Vandentiek.		Kanalizacija		Centr. apšildym.				Karštas vanduo	Dujos	Telefonas	Radijas	Elektra	Stogo p'otas	Kapitalinio remonto data
	Rūsiai	Pusrūsiai	Mansarda	Miesto	Vietinis	Miesto	Vietinis	katilinės katilinės	vietinės katilinės	šilum.t. ir SEC								
98.08.10	YRA	-	-	-	-	-	-	-	-	-	-	-	-	-	-	YRA	296	

PASTATO DALYS (PRIETAISAI IR KT.)

Data	Raidė	Pavadinimas	Stat. metai	Pamatai	Stenos	Perden.	Stogas	Grindys	Langai ir durys	Apdailos darbai	Apšildymas	Susid. %
98.08.10	<u>25F1/P</u>	<u>RŪŠYS</u>	<u>1940</u>	-	BETON	BETON	-	BETON	PAPR.	PAPR.	-	68% 66%

		Data						Data							
		Butų skaičius	Kambarių sk.	Bendras plotas m²	tame skaičiuje			Butų skaičius	Kambarių sk.	Bendras plotas m²	tame skaičiuje				
					Gyvenamas plotas	Pagrindinis plotas	Pagalbinis plotas				Gyvenamas plotas	Pagrindinis plotas	Pagalbinis plotas		
Gyvenami butai															
tame skaičiuje	1-no kambario														
	2-jų kambarių														
	3-jų kambarių														
	4-jų kambarių														
	5-kių kambarių														
Tame sk. butai a) rūsiuose															
b) pusrūsiuose															
Tamburų ir tech. patalpos															
patalpos RŪSIŲ				120.06			120.06								
patalpos SANDĖLIŲ				140.42		140.42									
viso				260.48		140.42	120.06								
Vandentiekis															
Kanalizacija															
Centrinis apšildymas															
t. sk. apšildymas iš ŠEC															
Karštas vanduo															
Butai su voniomis ar dušais															
Apšildomas plotas															

JO DALIŲ KAINOJIMAS

Data	Plotas	Plotas m²	Aukštis	Tūris m³	Kainininko ir lentelės Nr.	Vieneto kaina įvedus pataisas	Statybinė vertė	Susidėvėjimo %	Dabartinė vertė rub.
98.02.27	6.77	176.15	3.10	546					
27.12.98	1.1	175.64	2.07	363					
27.12.98		176.15		909	4/85	216.54	196 835	68	62987
						210.24	194108	66	64877

Pastato inventorinės žinios

VILKAVIŠKIO RAY. miest. KLAUSIČIU, SEN. vė, a., sk. Nr. AUGALU, KU.

Inventorinis numeris

Miestas	Kvartalas	Sklypas
---------	-----------	---------

VILKAVISKIO RAJ.

Raidė	Pastato paskirtis	Statybos metai	Aukštų sk.	Fondas
28F12 3F12	SANDĖLYS	1940	1	

Eil. Nr.	Konstruktyvių elementų pavadinimas	Konstruktyvių elementų, jų užbaigimo ir techninio stovio aprašymas	Data 98.08.10			Data		
			Lyginamasis sv.	Susidėvėjimo %	Vidutinis susidėv. %	Lyginamasis sv.	Susidėvėjimo %	Vidutinis susidėv. %
1	Pamatai	MEDINIŲ, STATINIŲ,	24	75	18.00			
2	SIENOS	LENTŲ, / MED. KARKASAS /	25	75	18.75			
3	Pertva os	-		70	17.00			
4	Konstrukcijos Danga Stogas:	SIFERIO	47	70	32.90			
5	Perdengimas	MEDINIS						
6	Grindys	-						
7	Langai	-						
8	Durys	PAPR. MEDINĖS	4	65	2.60			
9	Vidaus santechnikos ir elektros įrengimai	-						
10	Apdailos darbai	-						
11	Kiti darbai							
		Viso lygin. sv.	100		72.25			
		Pastato susidėv. %	71%		71.00			

PASTATO CHARAKTERISTIKA

[illegible]

PASTATO DALYS (PRIETAISAI IR KT.)

[illegible]

12

12

12

12

12

12

12

12

12

12

		Data				Data			
tame skaičiuje	Oyvenami butai	Butų skaičius	Kambarių sk.	Bendrasis plotas m²	tame skaičiuje			Butų skaičius	Kambarių sk.
					Oyvenamas plotas	Pagrindinis plotas	Pagalbinis plotas		
	1-no kambario								
	2-jų kambarių								
	3-jų kambarių								
	4-jų kambarių								
	5-kių kambarių								
	Tame sk. butai a) realiuose								
	b) pusrūšiuose								
	Tamburų ir tech. patalpos								
	patalpos SANDELIU,			4.21	4.21				
	patalpos								
	viso			4.21	4.21				
	Vandentiekis								
	Kanalizacija								
	Centrinis apšildymas								
	t. sk. apšildymas iš ŠEC								
	Karštas vanduo								
	Butai su voniomis ar dušais								
	Apšildomas plotas								

STATO IR JO DALIŲ KAINOJIMAS

Data	Raidė	Plotas	Plotas m²	Amžius	Turis m³	Kainininko ir lentelės Nr.	Vieneto kaina įvedus patalpas	Starybinė vertė	Susidėvėjimo %	Dabartinė vertė rub.
98.08.10	295/2 141	58 75	3.20	1.37	4.38	2.20	10	9.3	132.86 129.03	1329 1290
	SANDELIUS								72 71	372 374

Inventorinis Nr.		
Miestas, rajonas	Kvartalas	Sklypas
VILKAVIŠKIO R.		

Pastato raidė 23 1A/p

Pastatų vidaus ploto eksplikacija

KLAUSČIU, SEAL. AUGALU, K. g-vė, pr., a., al., skersg. Nr.

Data	Aukšto Nr.	Buto Nr.	Kambarių Nr.	Patalpų pavadinimas		Bendrasis plotas	Gyvenama						BENDR. NAUD.							
				patalpų paskirtis	kam naudojama		iš to skaičiaus						iš to skaičiaus		iš to skaičiaus		iš to skaičiaus		iš to skaičiaus	
							gyvena- mųjų kambarių plotas	naudin- gas negyve- namasis plotas	tambū- rų, technik. pat. plotas	negy- ven. rūšiai ir pusrū- šiai	verslo		pagrind. plotas	pagalb. plotas	pagrind. plotas	pagalb. plotas	pagrind. plotas	pagalb. plotas	pagrind. plotas	pagalb. plotas
99.02.26	1	9	1	GYVEN.	B. NAUDOJIMO KORIDORIUS	5.99								5.99						
		9	2	GYVEN.	B. NAUDOJIMO KORIDORIUS	5.95								5.95						
			Viso	BENDRO	NAUDOJIMO:	11.94								11.94						
	1	1	1	GYVEN.	SANDĖLUS	2.97		2.97												
			2	— " —	VIRTUVĖ	13.46		13.46												
			3	— " —	KAMBARUS	20.90	20.90													
		Viso	1-AME BUTE:			37.33	20.90	16.43												
	1	2	1	GYVEN.	SANDĖLUS	3.15		3.15												
			2	— " —	VIRTUVĖ	13.29		13.29												
			3	— " —	KAMBARUS	21.03	21.03													
		Viso	2-AME BUTE:			37.47	21.03	16.44												
	1	3	1	GYVEN.	SANDĖLUS	3.14		3.14												
			2	— " —	VIRTUVĖ	13.20		13.20												
			3	— " —	KAMBARUS	20.15	20.15													

Data	Aukšto Nr.	Buto Nr.	Kambarių N	patalpų paskirtis	kam naudojama	Bendrasis plotas	gyvenamųjų kambarių plotas	naudingas negyvenamasis plotas	tambūrų, techn. pat. plotas	negyven. rūšiai ir pusrūšiai	verslo		pagrind. plotas	pagalb. plotas	pagrind. plotas	pagalb. plotas	pagrind. plotas	pagalb. plotas	pagrind. plotas	pagalb. plotas
											pagrind. plotas	pagalb. plotas								
	Viso	3		AME BUTE:		36.49	20.15	16.34												
	7	4	1	GYVEN.	SANDĖLIS	3.01		3.01												
			2	— " —	VIRTUVĖ	13.02		13.02												
			3	— " —	KAMBARYS	19.58	19.58													
			4	— " —	KAMBARYS	14.96	14.96													
	Viso	4		AME BUTE:		50.57	34.54	16.03												
	7	5	1	GYVEN.	KORIDOR.	4.12		4.12												
			2	— " —	SANDĖLIS	4.12		4.12												
			3	— " —	VIRTUVĖ	13.17		13.17												
			4	— " —	KAMBARYS	12.92	12.92													
			5	— " —	KAMBARYS	15.00	15.00													
	Viso	5		AME BUTE:		49.33	27.92	21.41												
				Viso BUTOSE:		211.19	124.54	86.65												
				Viso NAME:		223.13	124.54	86.65						11.94						

199 9 m. 02 mėn. 26 d. Sudarė:

$$\frac{24}{AF} \div b$$
Sklypnas

Pastatų vidaus ploto eksplikacija

KLAUSUR, SEN. AUSGAB, KM. g-vē, pr, a, al, skersg. Nr.

Data	Aukšto Nr.	Buto Nr.	Kambarių Nr.	Patalpų pavadinimas		Bendrasis plotas	Gyvenama						SANDĖLIJ.							
				patalpų paskirtis	kam naudojami		iš to skaičiaus						iš to skaičiaus		iš to skaičiaus		iš to skaičiaus		iš to skaičiaus	
							gyvenamųjų kambarių plotas	naudin-gas negyvenamasis plotas	tambūrų, technik. pat. plotas	negyven. rūšiai ir pusrūšiai	verslo		pagrind. plotas	pagalb. plotas	pagrind. plotas	pagalb. plotas	pagrind. plotas	pagalb. plotas	pagrind. plotas	pagalb. plotas
98.07.14	1	1	1	INVENTORIUS SANDĖLIJ.	SANDĖLIJ.	780.70								780.70						
			2	— " —	SANDĖLIJ.	16.72								16.72						
			3	— " —	SANDĖLIJ.	7.10								7.10						
			4	— " —	ELEKTROS SKYDINĖ	3.68								3.68						
			5	— " —	SANDĖLIJ.	12.16								12.16						
					VISO 24 F/p	820.36								820.36						

Pastato raide $\frac{25}{25} \frac{F}{P}$

KLAUSČIŲ, BEN. AUGALŲ, KM. g-vė, pr., a, al, skersg. Nr. _____

[illegible]

Pastato raidė ²⁷~~2F~~/p

Inventorinis Nr.			
Miestas	Rajonas	Kvartalas	Sklypas
VILKANIŠKIO	RAJ.		

Pastatų vidaus ploto eksplikacija

KLAUSIČIŲ SEN. AUGALŲ KU g-vė, pr, a, al, skersg. Nr. _____

Data	Aukšto Nr.	Buto Nr.	Kambarių Nr.	Patalpų pavadinimas		Bendrasis plotas	Gyvenama						SANDĖLYS							
				patalpų paskirtis	kam naudojama		iš to skaičiaus						iš to skaičiaus		iš to skaičiaus		iš to skaičiaus		iš to skaičiaus	
							gyvena- mųjų kambarių plotas	naudin-gas negy- venamasis plotas	tambūrų technik. pat. plotas	negyven. rūsiai ir pusrū- siai	verslo		pagrind. plotas	pagalb. plotas	pagrind. plotas	pagalb. plotas	pagrind. plotas	pagalb. plotas	pagrind. plotas	pagalb. plotas
98.08.10	R	R	1	RŪSYS	SANDĖLYS	72.60				72.60										
			2	RŪSYS	SANDĖLYS	47.46				47.46										
					VISO	120.06				120.06										
	I	I	1	SANDĖLYS	SANDĖLYS	41.32							41.32							
			2	SANDĖLYS	SANDĖLYS	43.32							43.32							
			3	SANDĖLYS	SANDĖLYS	55.78							55.78							
					VISO I A	140.42							140.42							
					IS VISO	260.48				120.06			140.42							
									</											

$$\frac{28F'z}{3F'u}$$

Inventorinis Nr.		
Miestas Rajonas	Kvartalas	Sklypas
VILKAVISKIO R.		

Pastatų vidaus ploto eksplikacija

KLAUSUR, SEN. AUGUST, KM. g-vè, pr, a, al, skersg. Nr. _____

[illegible]

~~29 F / E~~
~~45 / u~~

Inventorinis Nr.		
Miestas Rajonas	Kvartalas	Sklypas
VILKAVIŠKIO RAJ.		

KLAUSŪČIŲ, SEN. AUGALŲ KUR-vė, pr., a, al, skersg. Nr. _____

[illegible]

[illegible]

199 8 m. 08 men. 10 d Sudare: